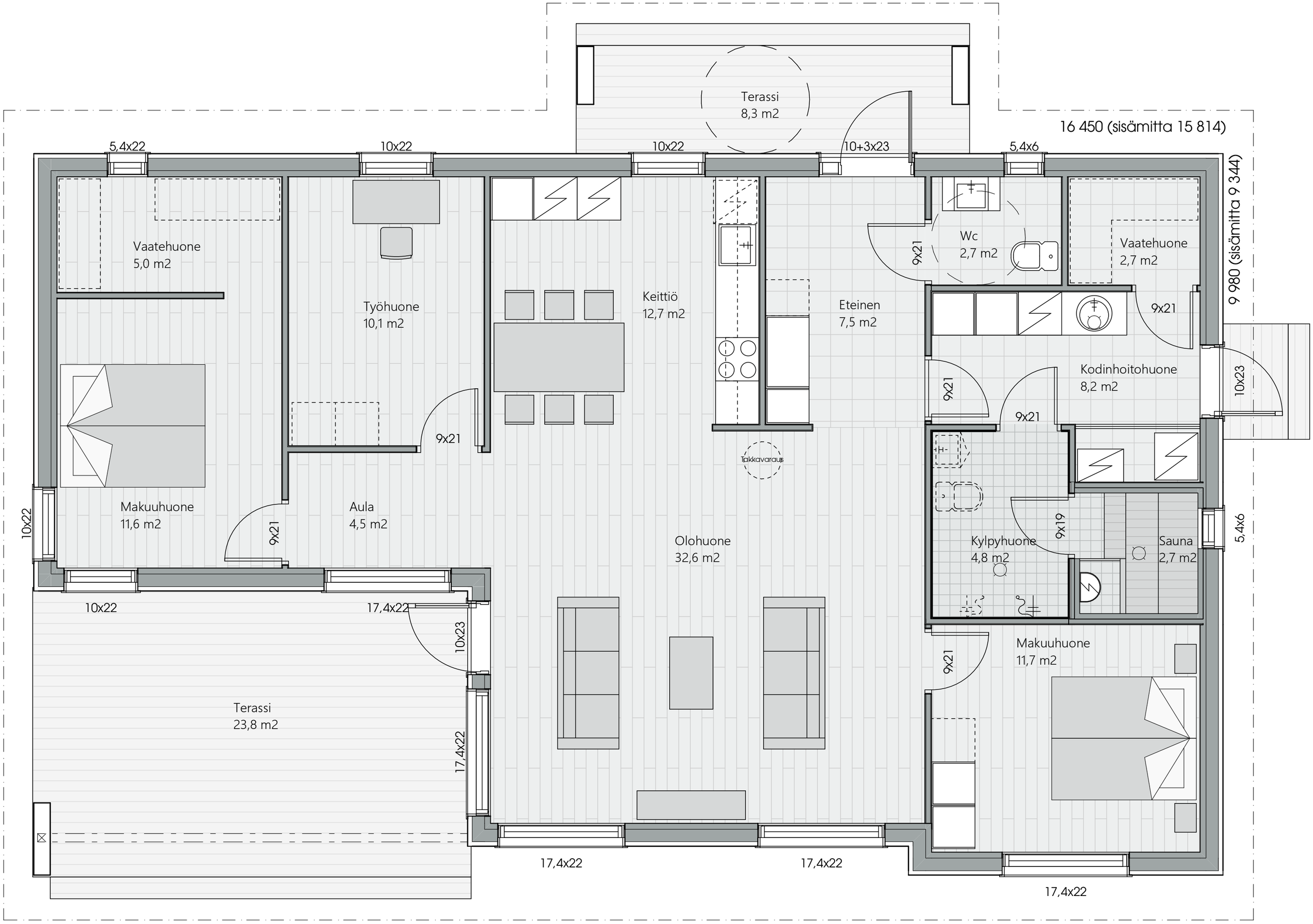
Terassi
8,3 m2
16 450 (sisämitta 15 814)
9 980 (sisämitta 9 344)
5,4x22
10x22
10x22
10+3x23
5,4x6
Vaatehuone
5,0 m2
Työhuone
10,1 m2
Keittiö
12,7 m2
Eteinen
7,5 m2
Wc
2,7 m2
9x21
Vaatehuone
2,7 m2
9x21
Kodinhoitohuone
8,2 m2
10x23
9x21
9x21
Makuuhuone
11,6 m2
9x21
Aula
4,5 m2
Takkavaraus
Olohuone
32,6 m2
Kylpyhuone
4,8 m2
9x19
Sauna
2,7 m2
5,4x6
10x22
10x22
17,4x22
10x23
Terassi
23,8 m2
17,4x22
Makuuhuone
11,7 m2
9x21
17,4x22
17,4x22
17,4x22