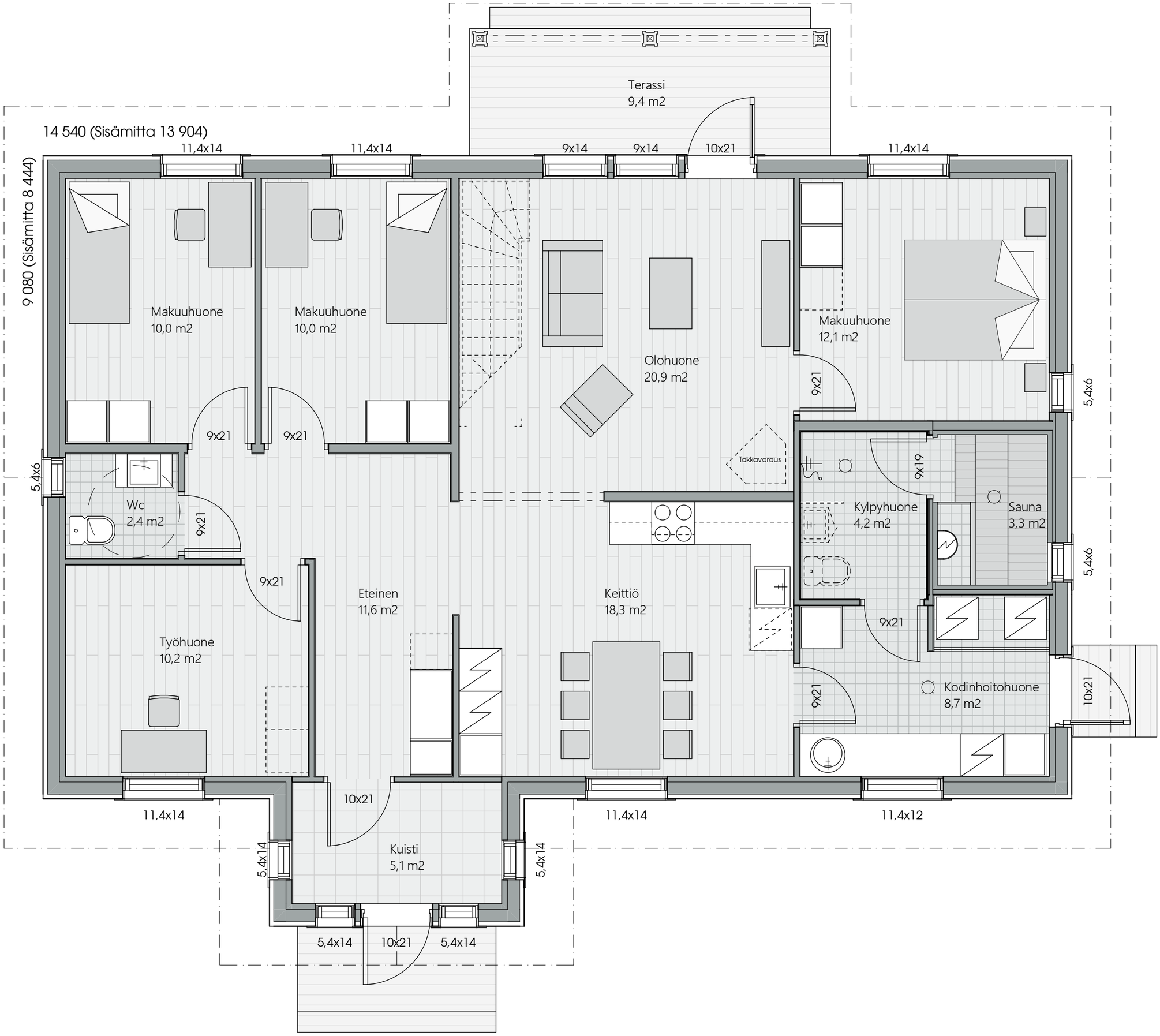
Terassi
9,4 m2
14 540 (Sisämitta 13 904)
9 080 (Sisämitta 8 444)
11,4x14
11,4x14
9x14
9x14
10x21
11,4x14
Makuuhuone
10,0 m2
Makuuhuone
10,0 m2
Olohuone
20,9 m2
Makuuhuone
12,1 m2
9x21
5,4x6
9x21
9x21
Takkavaraus
9x19
5,4x6
Wc
2,4 m2
9x21
Kylpyhuone
4,2 m2
Sauna
3,3 m2
5,4x6
9x21
Eteinen
11,6 m2
Keittiö
18,3 m2
9x21
Työhuone
10,2 m2
9x21
Kodinhoitohuone
8,7 m2
10x21
10x21
11,4x14
11,4x14
11,4x12
Kuisti
5,1 m2
5,4x14
5,4x14
5,4x14
10x21
5,4x14