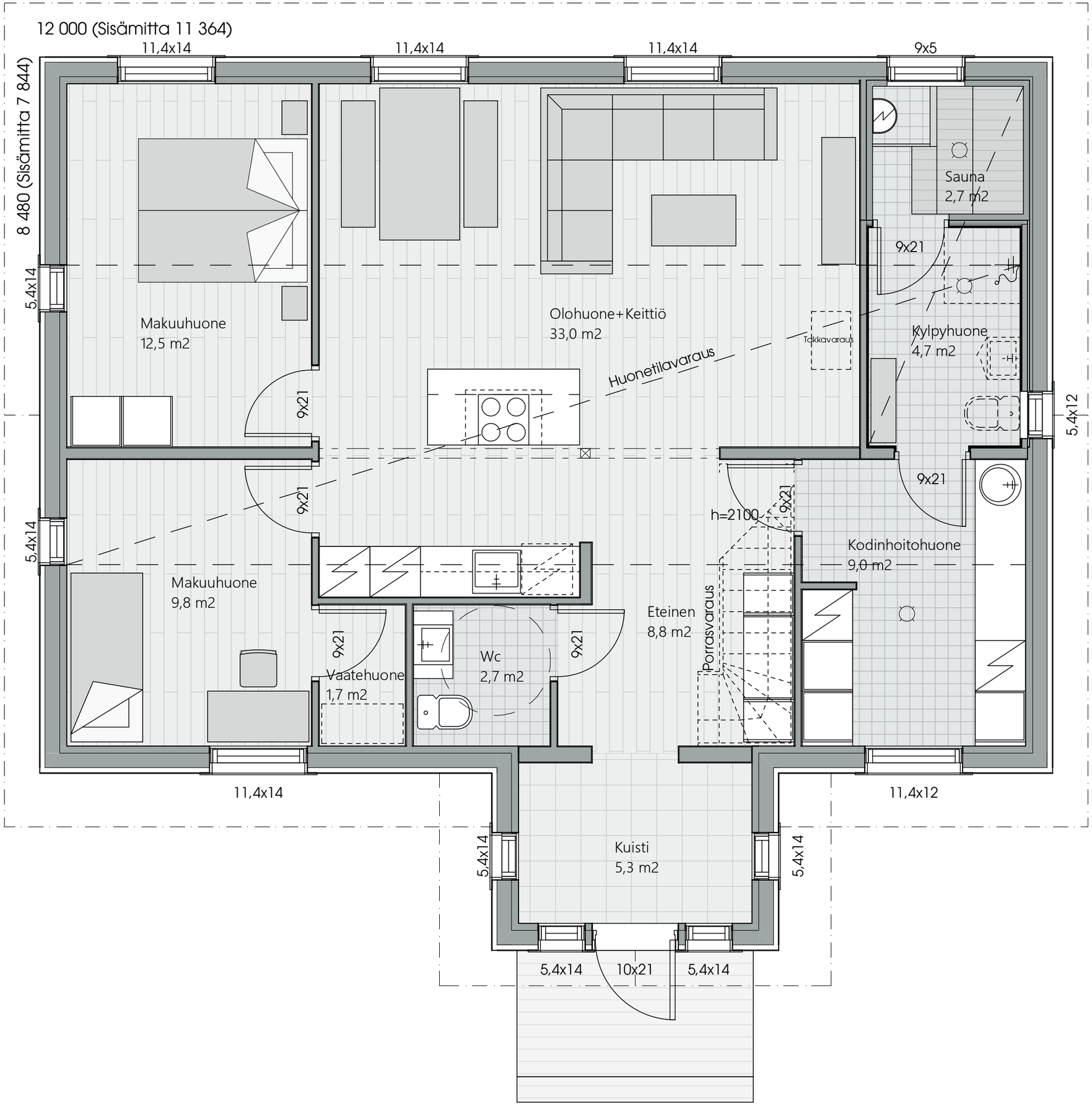
12 000 (Sisämitta 11 364)
8 480 (Sisämitta 7 844)
11,4x14
11,4x14
11,4x14
9x5
5,4x14
Makuuhuone
12,5 m2
Olohuone+Keittiö
33,0 m2
Huonetilavaraus
Takkavaraus
Sauna
2,7 m2
9x21
Kylpyhuone
4,7 m2
5,4x12
9x21
9x21
9x21
h=2100
Kodinhoitohuone
9,0 m2
5,4x14
Makuuhuone
9,8 m2
Eteinen
8,8 m2
Porrasvaraus
9x21
Vaatehuone
1,7 m2
Wc
2,7 m2
9x21
11,4x14
11,4x12
5,4x14
Kuisti
5,3 m2
5,4x14
5,4x14
10x21
5,4x14