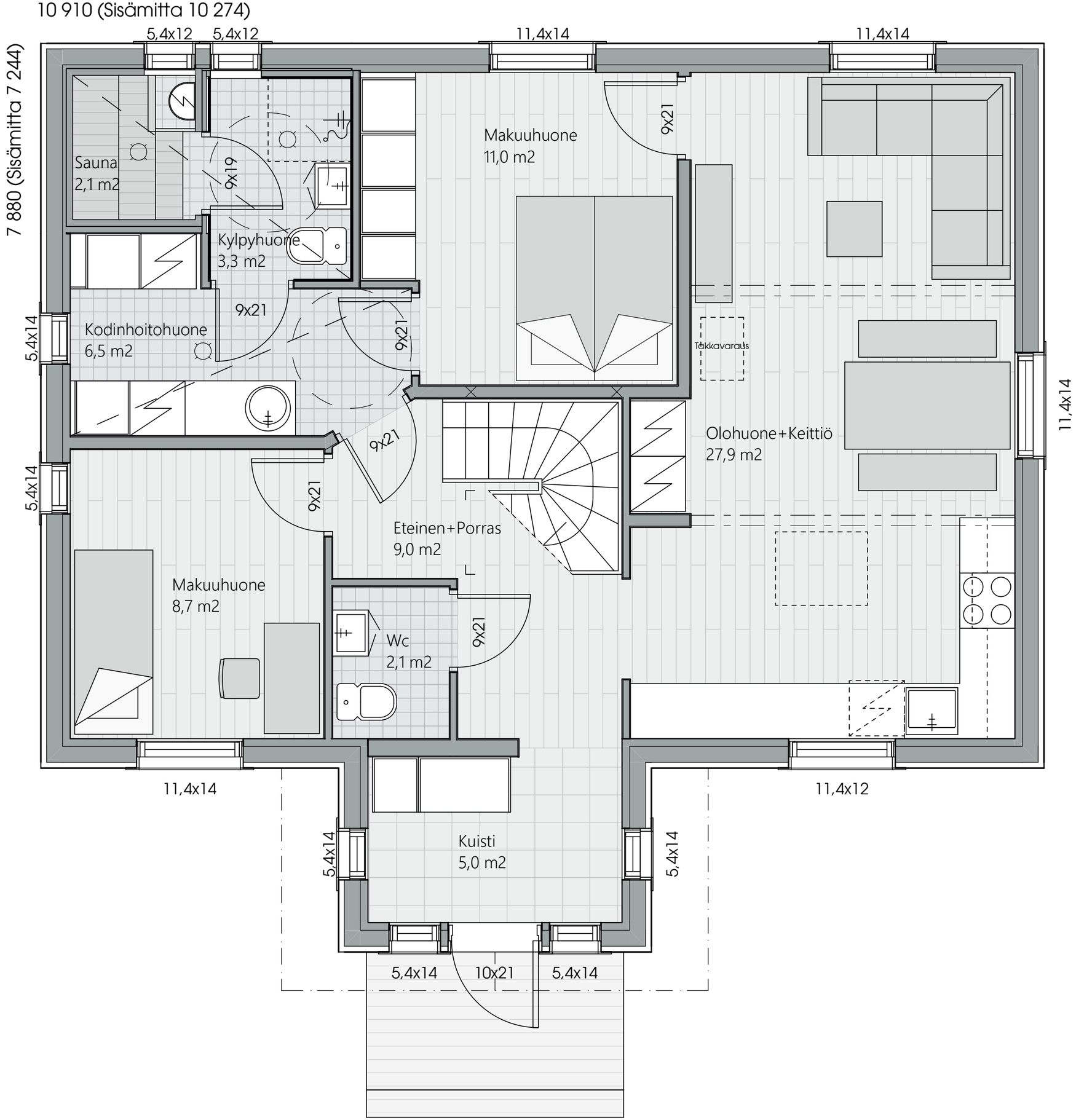
10 910 (Sisämitta 10 274)
7 880 (Sisämitta 7 244)
5,4x12
5,4x12
11,4x14
11,4x14
Sauna
2,1 m2
9x19
Kylpyhuone
3,3 m2
Makuuhuone
11,0 m2
9x21
Kodinhoitohuone
6,5 m2
9x21
9x21
5,4x14
Takkavaraus
Olohuone+Keittiö
27,9 m2
11,4x14
9x21
9x21
5,4x14
Eteinen+Porras
9,0 m2
Makuuhuone
8,7 m2
Wc
2,1 m2
9x21
11,4x14
11,4x12
Kuisti
5,0 m2
5,4x14
5,4x14
5,4x14
10x21
5,4x14