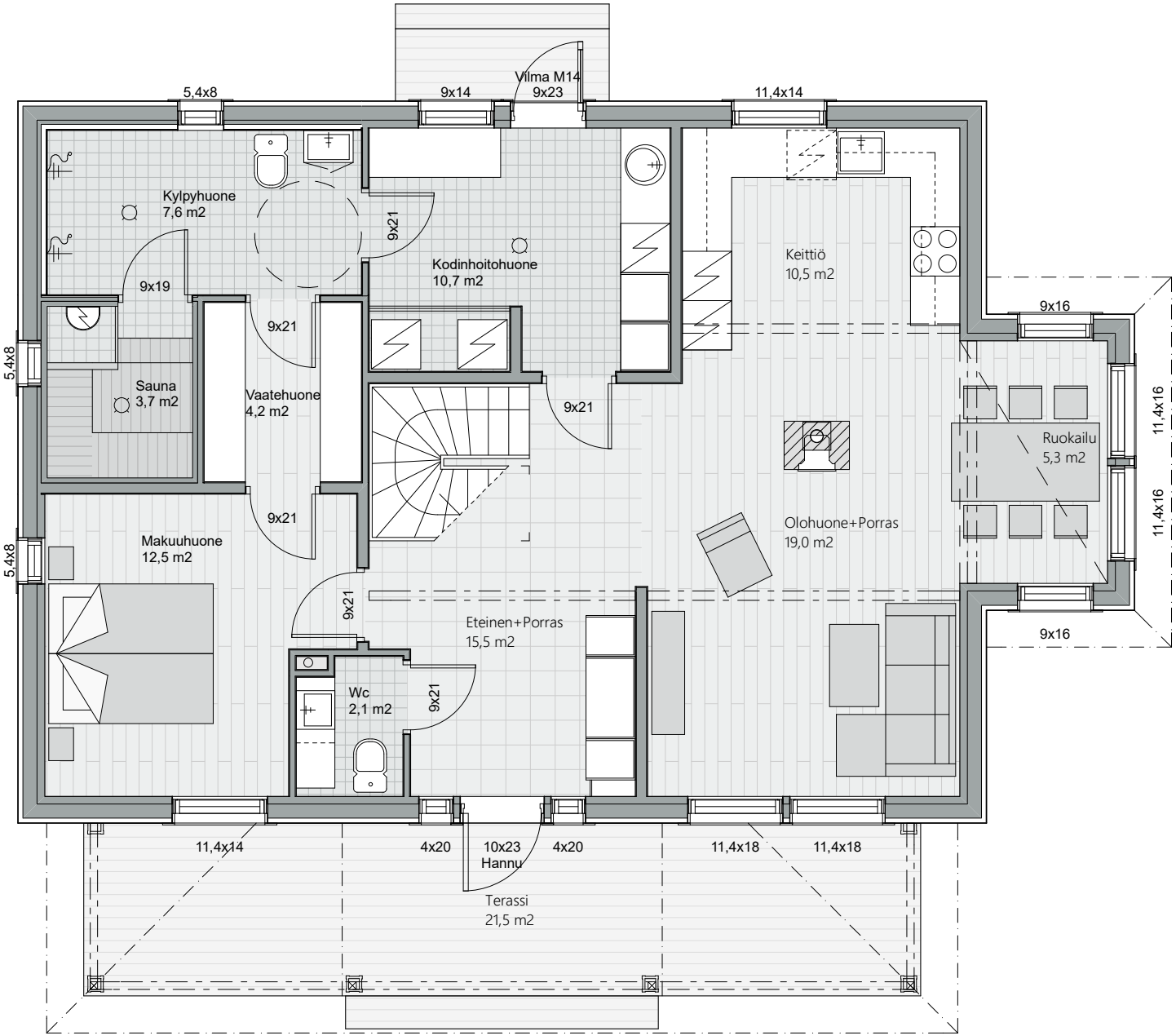
5,4x8
9x14
Vilma M14
9x23
11,4x14
Kylpyhuone
7,6 m2
9x21
Kodinhoitohuone
10,7 m2
Keittiö
10,5 m2
9x19
9x16
5,4x8
Sauna
3,7 m2
Vaatehuone
4,2 m2
9x21
9x21
Ruokailu
5,3 m2
11,4x16
11,4x16
Makuuhuone
12,5 m2
9x21
Olohuone+Porras
19,0 m2
5,4x8
9x21
Eteinen+Porras
15,5 m2
9x16
Wc
2,1 m2
9x21
11,4x14
4x20
10x23
Hannu
4x20
11,4x18
11,4x18
Terassi
21,5 m2