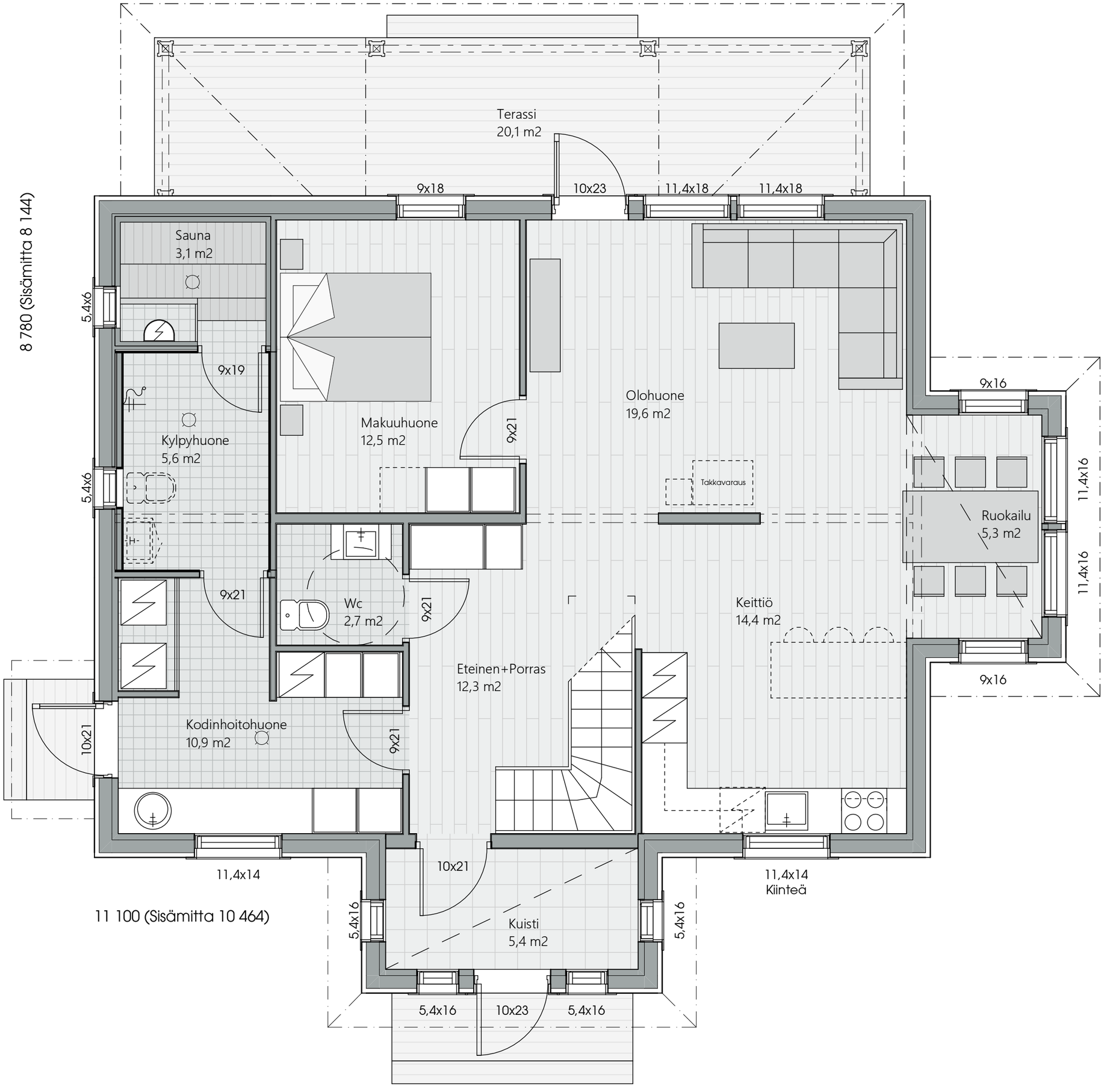
Terassi
20,1 m2
9x18
10x23
11,4x18
11,4x18
8 780 (Sisämitta 8 144)
Sauna
3,1 m2
5,4x6
9x19
Kylpyhuone
5,6 m2
5,4x6
Makuuhuone
12,5 m2
9x21
Olohuone
19,6 m2
Takkavaraus
9x16
11,4x16
Ruokailu
5,3 m2
11,4x16
9x16
9x21
Wc
2,7 m2
9x21
Keittiö
14,4 m2
Eteinen+Porras
12,3 m2
10x21
Kodinhoitohuone
10,9 m2
9x21
11,4x14
10x21
11,4x14
Kiinteä
11 100 (Sisämitta 10 464)
5,4x16
Kuisti
5,4 m2
5,4x16
5,4x16
10x23
5,4x16