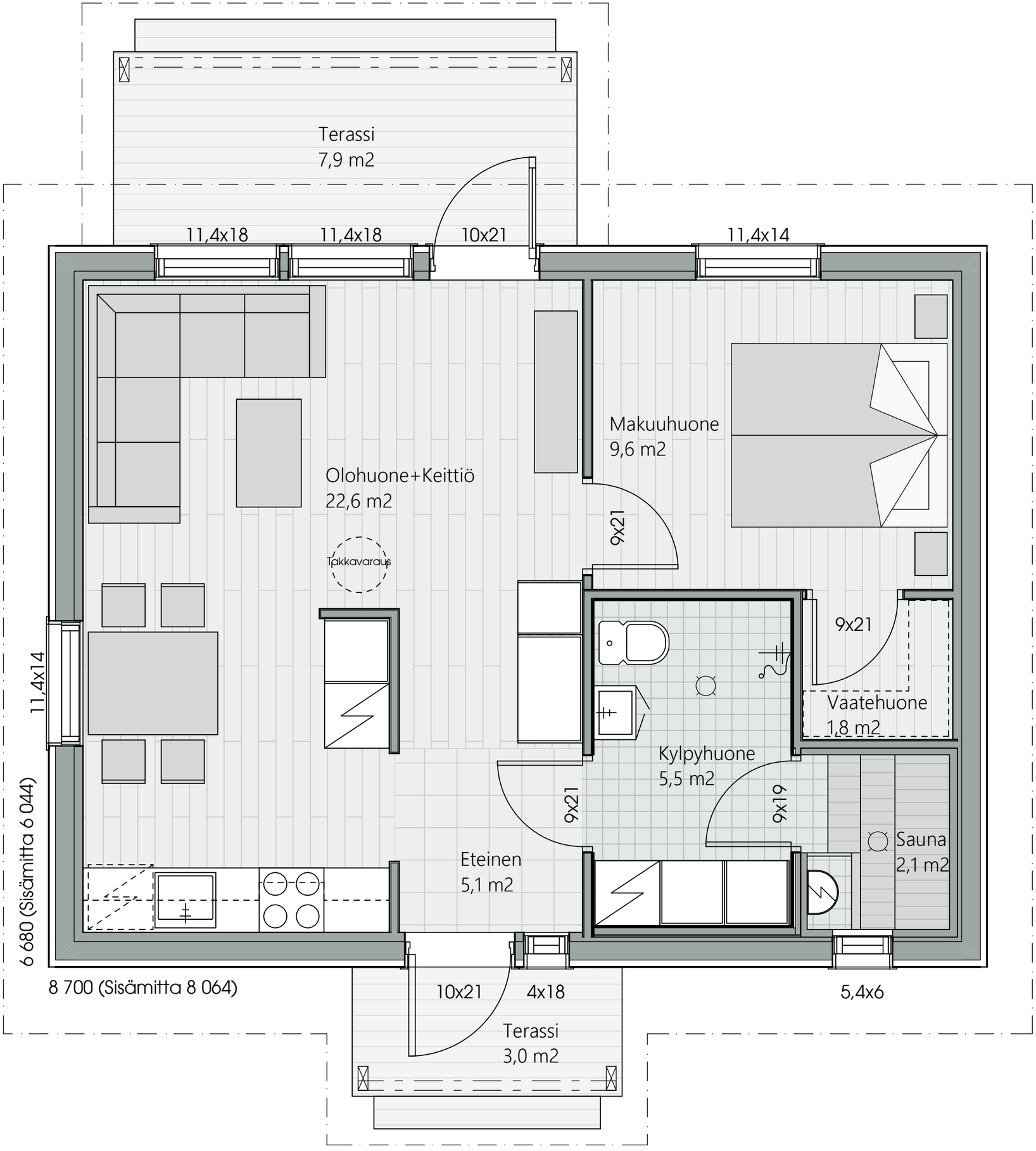
Terassi
7,9 m2
11,4x18
11,4x18
10x21
11,4x14
Olohuone+Keittiö
22,6 m2
Takkavaraus
Makuuhuone
9,6 m2
9x21
9x21
Vaatehuone
1,8 m2
Kylpyhuone
5,5 m2
9x21
9x19
Sauna
2,1 m2
Eteinen
5,1 m2
11,4x14
6 680 (Sisämitta 6 044)
8 700 (Sisämitta 8 064)
10x21
4x18
5,4x6
Terassi
3,0 m2