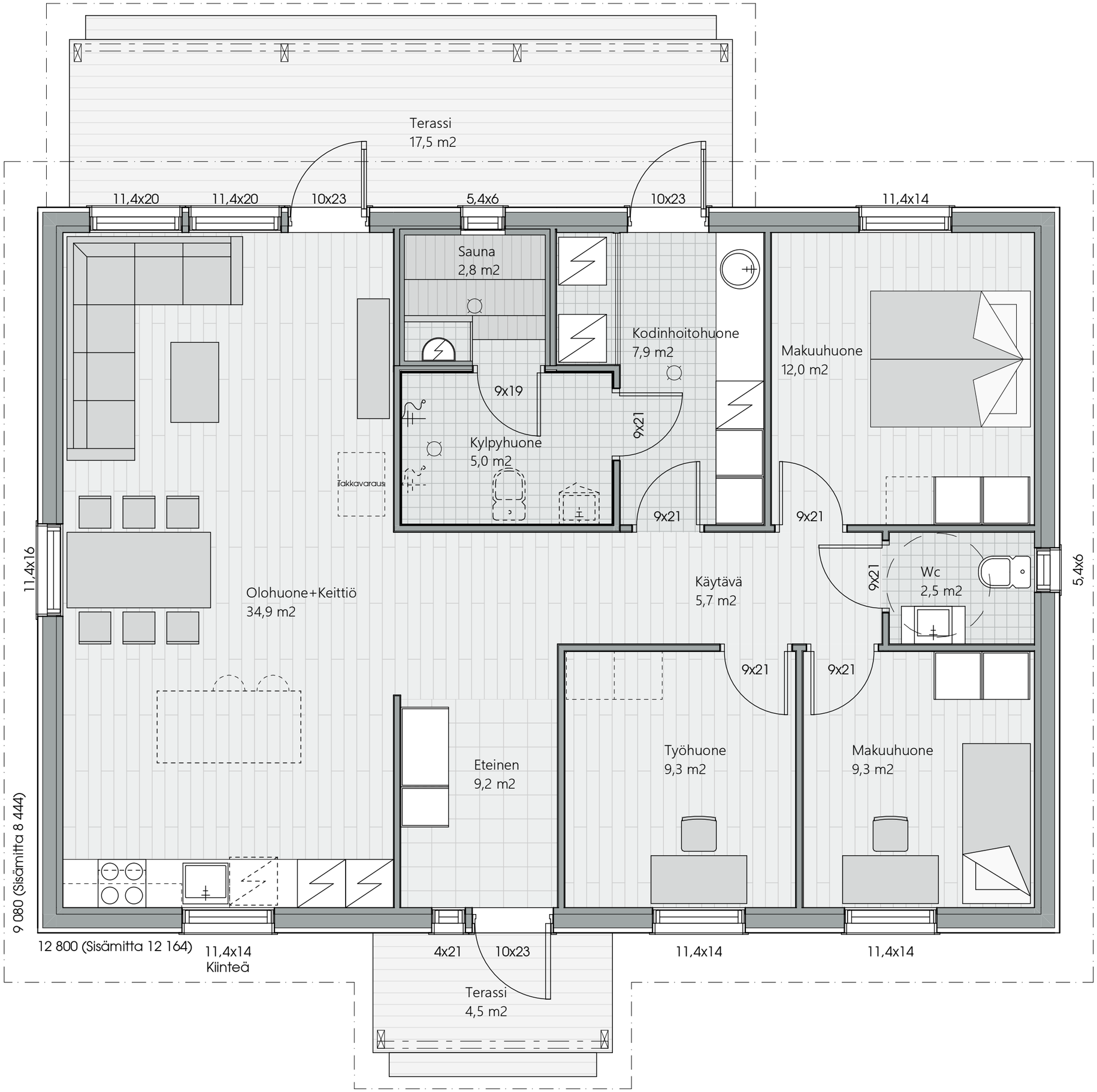
Terassi
17,5 m2
11,4x20
11,4x20
10x23
5,4x6
10x23
11,4x14
Sauna
2,8 m2
Kodinhoitohuone
7,9 m2
Makuuhuone
12,0 m2
9x19
9x21
Kylpyhuone
5,0 m2
Takkavaraus
9x21
9x21
11,4x16
Olohuone+Keittiö
34,9 m2
Käytävä
5,7 m2
9x21
Wc
2,5 m2
5,4x6
9x21
9x21
Eteinen
9,2 m2
Työhuone
9,3 m2
Makuuhuone
9,3 m2
9 080 (Sisämitta 8 444)
12 800 (Sisämitta 12 164)
11,4x14
Kiinteä
4x21
10x23
11,4x14
11,4x14
Terassi
4,5 m2